Dakpaspoort, een arboselfie

Jos van der Borgt

SBD
STICHTING
BEDRIJFSTAKREGELINGEN
DAKBEDEKKINGSBRANCHE

nvvk CONGRES 2015
veiligheidskunde
31 MAART & 1 APRIL

Bitumineuze en kunststof dakbedekkingsbranche

- 415 miljoen vierkante meter dakvlak in Nederland
- Jaarlijks te onderhouden ca. 20 miljoen vierkante meter
- Komende jaren ook meer aandacht voor integraal dakbeheer (isolatie/energiedaken/tuindaken/veiligheid)
- Markt voor 350 bedrijven
- 2200 dakdekkers en 800 overige werknemers
- Circa 750 zzp'ers en 750 overig (vallen onder geen enkele cao, een andere cao of zijn uitzendkracht)

dakpaspoort
VAKMANSCHAP IN TOPVORM!

Aandachtspunten en prioritaire arbeidsrisico’s

- Veel gebouwen ontberen een goede dakopgang en permanente voorzieningen ter voorkoming van valgevaar
- Werkzaamheden sterk weersafhankelijk
- Wisselende locaties
- Telkens andere samenwerkingsrelaties
- Risico’s: fysieke belasting, gevaarlijke stoffen, valgevaar, lawaai

dakpaspoort
VAKMANSCHAP IN TOPVORM!

Veiligheid op het platte dak? Zoek het effe zelf uit!

Bezint eer ge begint

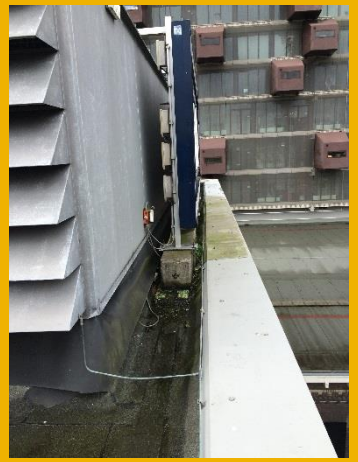

Wat heeft de ontwerper hier bedacht ?

Toepassing RITS (Regels-Instructie-Toezicht-Sancties) in plaats van ritselen

Alles onder controle, dus volgens de regels

Gedegen onderzoek naar risico's

dakpaspoort
VAKMANSCHAP IN TOPVORM!

Stelling 1

Certificaten, diploma's en logo's

zijn geen bewijs van perfect functioneren!

SBD
STICHTING
BEDRIJFSTAKREGELINGEN
DAKBEDEKKINGSBRANCHE

nvvk CONGRES 2015
veiligheidskunde
31 MAART & 1 APRIL

Eigen verantwoordelijkheid dakdekker en werkgever

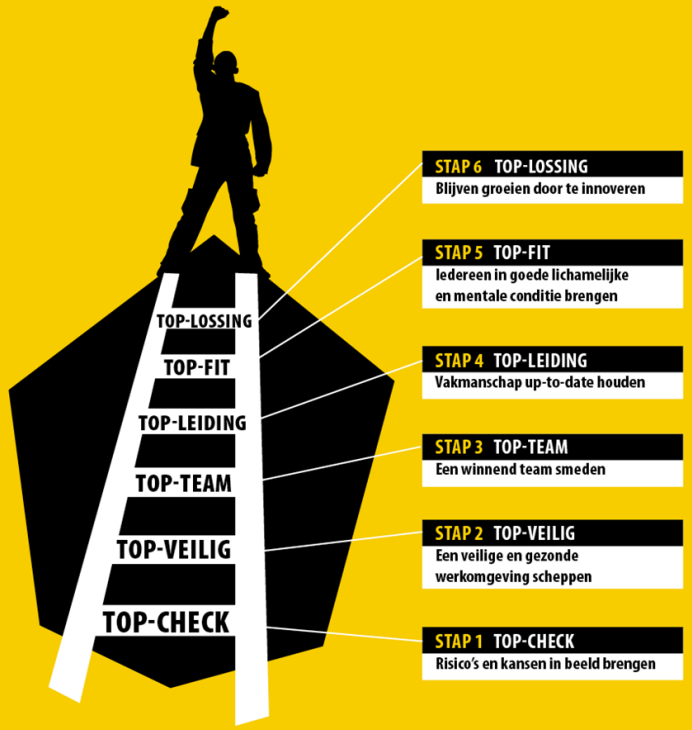

STAP 6 TOP-LOSSING
Blijven groeien door te innoveren

STAP 5 TOP-FIT
Iedereen in goede lichamelijke en mentale conditie brengen

STAP 4 TOP-LEIDING
Vakmanschap up-to-date houden

STAP 3 TOP-TEAM
Een winnend team smeden

STAP 2 TOP-VEILIG
Een veilige en gezonde werkomgeving scheppen

STAP 1 TOP-CHECK
Risico's en kansen in beeld brengen

dakpaspoort
VAKMANSCHAP IN TOPVORM!

Gezond en veilig werken: RITS

RITS (Regels / Instructie / Toezicht / Sancties)

- **R**egels: heb je op orde met een actuele RI&E en een plan van aanpak met heldere doelstellingen.
- **I**nstructie: is zodanig georganiseerd dat de verstrekte informatie doeltreffend en begrijpelijk is, tot op individueel niveau van de medewerkers.
- **T**oezicht: er wordt ingegrepen bij onjuiste toepassing van afgesproken werkwijzen. Zo nodig wordt opgetreden. Wat zeker NIET gebeurt: wegkijken of gedogen als de aanpak van risico' onvoldoende is of als medewerkers proberen snel nog iets te ritselen om de veiligheid op orde te krijgen.
- **S**ancties: als waarschuwen niet helpt en duidelijke instructies niet worden nageleefd heeft de werkgever een zorgvuldig opgesteld sanctiebeleid om een goed sluitend **RITS**-beleid te waarborgen!

dakpaspoort
VAKMANSCHAP IN TOPVORM!

In 6 stappen naar een dakdekker/vakman in topvorm!

Attentie: op een berg én op een dak ben je op (de) hoogte

Breng risico's en verbeterpunten per bedrijf en per object in beeld

Preventiemedewerker de spil voor gezond en veilig werkklimaat

dakpaspoort
VAKMANSCHAP IN TOPVORM!

In 6 stappen naar een dakdekker/vakman in topvorm!

- Werk optimaal samen met alle partijen in de keten
- Zorg voor perfect materieel

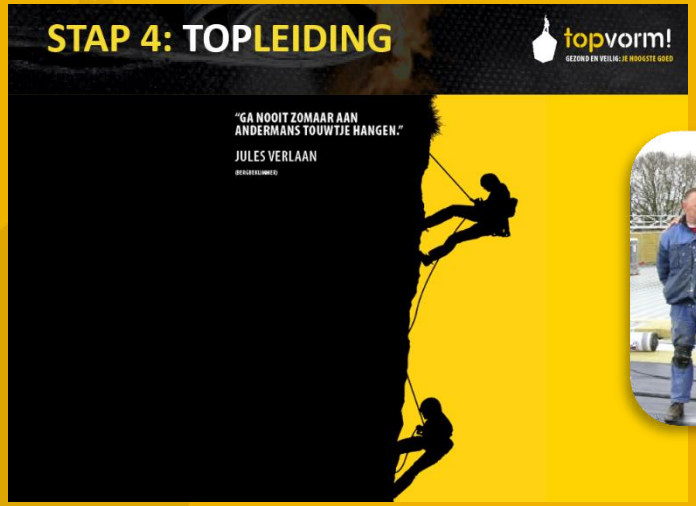

- Commitment directie cruciaal voor goed arbobeleid
- Goed voorbeeld doet goed volgen

dakpaspoort
VAKMANSCHAP IN TOPVORM!

In 6 stappen naar een dakdekker/vakman in topvorm!

- Blijf jezelf ontwikkelen
- Zorg voor fysieke én mentale fitheid
- Een goede leefstijl is de basis
- Faciliteiten preventieve bedrijfsgezondheidszorg noodzakelijk

- Ook met veilig werken valt nog veel te innoveren
- Deel je goede praktijken

dakpaspoort
VAKMANSCHAP IN TOPVORM!

Stelling 2

Instructie aan dakdekkers/vaklieden is pas effectief als deze op een voor hun herkenbare wijze wordt overgebracht!

SBD
STICHTING
BEDRIJFSTAKREGELINGEN
DAKBEDEKKINGSBRANCHE

nvvk CONGRES 2015
veiligheidskunde
31 MAART & 1 APRIL

Maatregel 1 Sectorplan BIKUDAK

dakpaspoort

VAKMANSCHAP IN TOPVORM!

Waarom vakpaspoort?

- **Arbeidsmarkt**
  - Eerlijke en gezonde concurrentie
  - Voldoen aan CAO-eisen
  - Vakmanschap (opleiding) borgen
- **Arbeidsomstandigheden**
  - Borging veilig en duurzaam werken
- **Invulling van MVO-beleid**
- **Onderdeel sectorplan BIKUDAK**

Branche, bedrijven en vakmensen in topvorm!

dakpaspoort
VAKMANSCHAP IN TOPVORM!

Ontwikkelaars

MEDIA 11

- App- en site ontwikkeling
- Database-opslag + -beveiliging
- Analyse + inzicht

ARBORIGINALS

- Communicatie
- Arbocampagnes
- Bereik en beweging

dakpaspoort
VAKMANSCHAP IN TOPVORM!

Onderdelen paspoort

Verplichte onderdelen
- Identificatie
- Scholing + competenties
- Veiligheid + kwaliteit

Niet verplicht
- MVO
- Urenregistratie
- Sectorale catalogus
- Ontwikkelplan (IOP)

Info
- Tips & tools

STATEMENT EN STATUS

Sectoraal
- Toepassing + handhaving cao en Arbocatalogus Platte daken
- Toegang bedrijfstakeigen regelingen
- Communicatiemiddel

Lokaal
- Informatiedocument voor afstemming en overleg bij samenwerking in de keten met alle betrokken partijen
- Vergewisbepaling

dakpaspoort
VAKMANSCHAP IN TOPVORM!

Mobiele app

Geïntegreerde tools

- Mobiele app
- Webomgeving & beheersportal
- Website (vakpaspoortbikudak.nl)
- Sectorale rapportages

Voor smartphone, tablet én desktop

Alle platforms:
- Apple (iOS)
- Google (Android)
- Windows (Phone & Desktop)

dakpaspoort
VAKMANSCHAP IN TOPVORM!

Carrier 4:27 PM

dakpaspoort

VAKMANSCHAP IN TOPVORM!

Gebruikersnaam

Wachtwoord

Inloggen

Wachtwoord vergeten

Hulp nodig?

Carrier 4:28 PM

VAKPASPOORT E-mail

DIT VAKPASPOORT IS VAN

VOORNAAM	ACHTERNAAM
DAKIE	DEKKERSMA
BSN	
12344556677788	
VERBLIJFSVERGUNNING	EINDDATUM
12344556677788	12-02-2015
WERKVERGUNNING	EINDDATUM
12345678910	12-02-2015
TELEFOONNUMMER	
06 66 77 77 87	
STRAAT	HUISNUMMER
BITUMENSTRAAT	25
POSTCODE	PLAATS
1010 EM	DAKKERSDORP

Carrier 4:28 PM

VAKPASPOORT E-mail

SCHOLING

BEROEPSKWALIFICATIE

KWALIFICATIE	BEHAALD OP
EVC	12-05-2015
KWALIFICATIE	BEHAALD OP
XXX	12-05-2015
KWALIFICATIE	BEHAALD OP
YYY	12-05-2015
KWALIFICATIE	BEHAALD OP
ZZZ	12-05-2015

SCHOLINGSCURSUSSEN/COMPETENTIES

CURSUS	BEHAALD OP
ABC	12-05-2015
CURSUS	BEHAALD OP
ABC	12-05-2015
CURSUS	BEHAALD OP
ABC	12-05-2015
CURSUS	BEHAALD OP
ABC	12-05-2015
CURSUS	BEHAALD OP
ABC	12-05-2015
CURSUS	BEHAALD OP
ABC	12-05-2015
CURSUS	BEHAALD OP
ABC	12-05-2015
CURSUS	BEHAALD OP
ABC	12-05-2015

Site vakpaspoortbikudak.nl

Helpdesk

- Info & actueel
- Subsidieoverzicht
- Promofilm
- Instructiefilm
- FAQ
- Download links

dakpaspoort
VAKMANSCHAP IN TOPVORM!

Stelling 3

Met directe, permanente en persoonlijke communicatie met alle betrokken partijen in een concrete en contextrijke omgeving leg je de basis voor effectief veilig en gezondheidsgedrag!

SBD
STICHTING
BEDRIJFSTAKREGELINGEN
DAKBEDEKKINGSBRANCHE

nvvk CONGRES 2015
veiligheidskunde
31 MAART & 1 APRIL

Tenslotte

- **Bevorderen bronaanpak**
- **Aandacht preventie**
- **Handhaving**

www.sluitafmeteenhekje.nl

Mede mogelijk als maatregel 1 sectorplan BIKUDAK

Gebaseerd op ESF gefinancierde instrumenten

dakpaspoort

VAKMANSCHAP IN TOPVORM!

Meer info:
www.vakpaspoortbikudak.nl

www.sbd.nl